MENNEKES
MY POWER CONNECTION

Base mural
N.º ref. 2007A

- Contacto roscado
- X-CONTACT®
- Fijación interior
- La parte inferior de la carcasa gira 180º
- 6 agujeros ciegos para alojar bornes de conexión AM si es necesario
- Productos con contacto piloto bajo pedido

Especificaciones técnicas

Amperios	63 A
Polos	5 p
Voltios	500 V
Sentido horario	7 h
Hertzios	50-60 Hz
Técnica de conexión	bornas de tornillo
Contactos	X-CONTACT®
Grado de protección	IP 67
Peso	1006 g
Marca de verificación	DE,VDE, CN,CQC

Planos y dimensiones

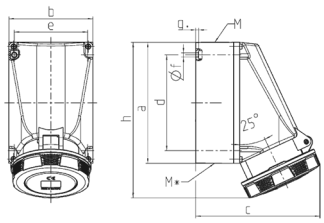

Plano	Amp.	63		
1 MB 112	Polos	3	4	5
Dim. en mm	a	170	170	170
	b	118	118	118
	c	175	175	175
	d	134,5	134,5	134,5
	e	103	103	103
	f	6,1	6,1	6,1
	g.	6	6	6
	h	219	219	219
	M	40	40	40
	M*	2x40 entrada ciega para cortar		
	Ø y [max]	27	27	27
Borna para cond. Sección		6	6	6
Transvers. (mm²) min.-max.		—25	—25	—25

Sujeto a modificaciones. No nos responsabilizamos de posibles errores de imprenta.